

ESCALA 1 : 20

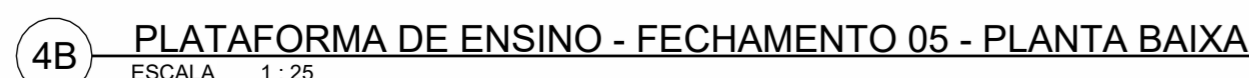
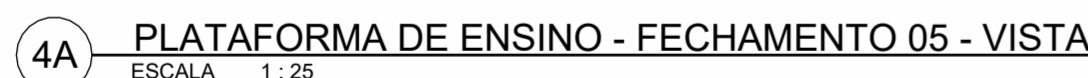
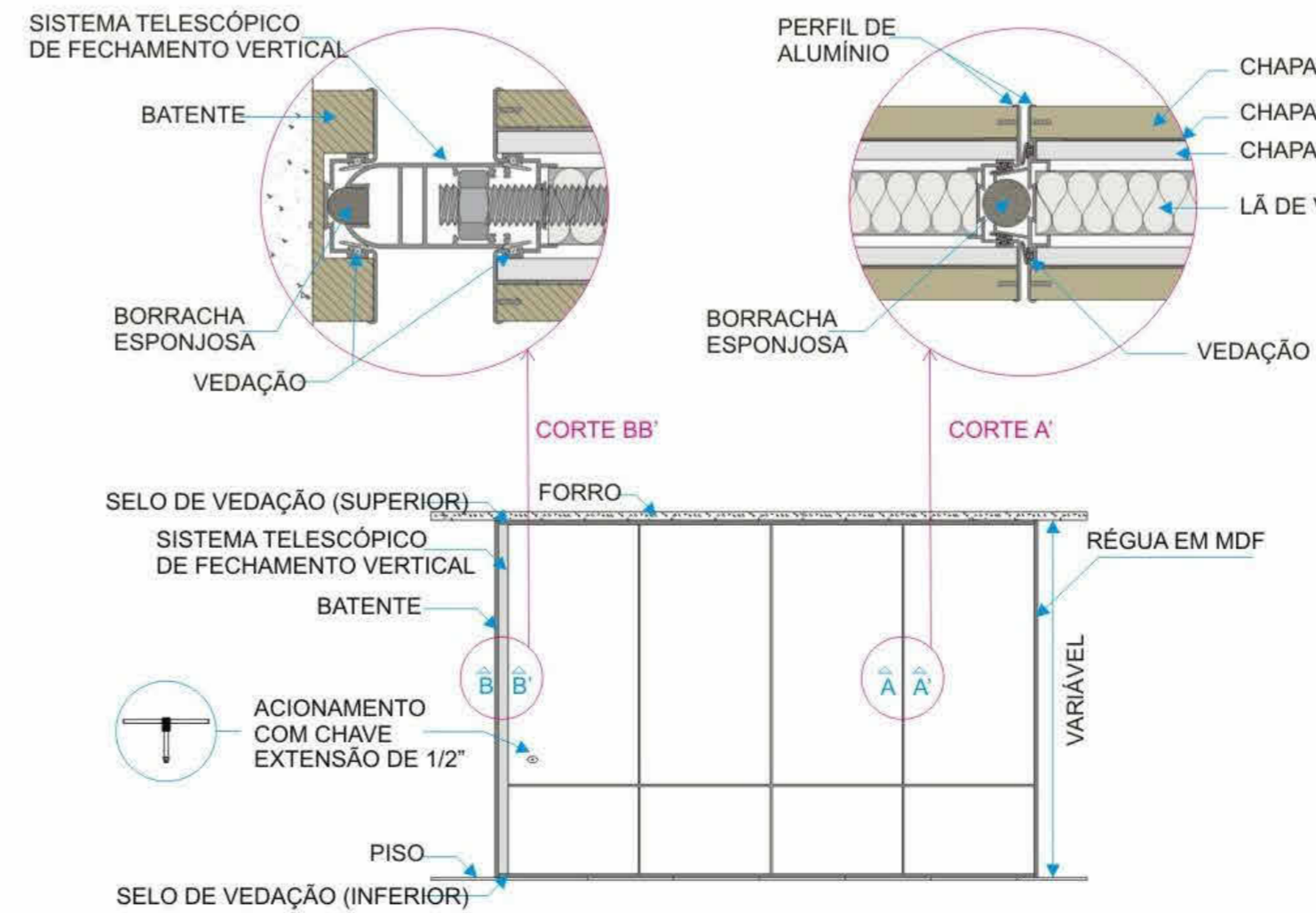

ESCALA 1:2

Nº	DESCRIÇÃO	COMP.	ÁREA
01	FECHEAMENTO EM VIDRO TEMPORIZADO POR FUSÃO DE ALUMINIO ANODIZADO COM PINTURA ELETROLITICA NA COR PRETA, DA METAALRIM OU SIMILAR	3,39	5,82 m²
02	FECHEAMENTO EM VIDRO TEMPORIZADO POR FUSÃO DE ALUMINIO ANODIZADO COM PINTURA ELETROLITICA NA COR PRETO SINGULO, DA METAALRIM OU SIMILAR	4,25	9,76 m²
03	DIVISORIA INTERNA COM PORTA - L=90mm, EM VÍDRÓ SIMPLES =+0mm; COM MONTANTES EM ALUMÍNIO COM PINTURA ELETROLÍTICA NA COR PRETO, LINHA SINGULO, DA ATUALUE OU SIMILAR	21,56	56,11 m²
04	DIVISORIA INTERNA COM PORTA - L=90mm; EM VÍDRÓ SIMPLES =+0mm; COM MONTANTES EM ALUMÍNIO COM PINTURA ELETROLÍTICA NA COR PRETO, LINHA SINGULO, DA ATUALUE OU SIMILAR	5,98	17,47 m²
05	DIVISORIA INTERNA MOVEL ARTICULADA ACUSTICA - CROMO + COLOM COM INTERIOR EM MANTA DE THERMO LAJE DE VIDRO LAJE PLACAS DE PVC 1CM DE ESPESURA DO REVESTIMENTO MINIMIZANDO CONTRAPLACADOS COM CHAPAS DE MDF 15mm DE CADADA LADO, REVESTIDO EM LAMINA MELANINICO NA COR PRATTAT TA FORMACA O SIMILAR, LINHA ARTICULA, DA ATUALUE OU SIMILAR	14,81	39,00 m²
06	FECHEAMENTO EM GESSO ACARTONADO COM PINTURA COM TINTA ACRILICA NA COR BRANCO GELDO - COD : 03- LINHA METALTEX SUPERVALVEAO FOSCA, DA SHERWIN WILLIAMS WILIAMS OU SIMILAR	37,01	14,54 m²
07	FECHEAMENTO EM GESSO ACARTONADO COM PINTURA COM TINTA ACRILICA NA COR RELIABLE WHITE - COD : SW6691 LINHA METALTEX SUPERVALVEAO FOSCA, DA SHERWIN WILLIAMS WILIAMS OU SIMILAR	2,85	1,14 m²

NOTAS

1. AS MEDIDAS DEVEM SER CONFERIDAS NO LOCAL ANTES DE EXECUTAR A OBRA;
2. PARA MELHOR COMPREENSÃO DOS ÍCONES E LEGENDAS, AS PRANCHAS DEVEM SER IMPRESSAS COLORIDAS.

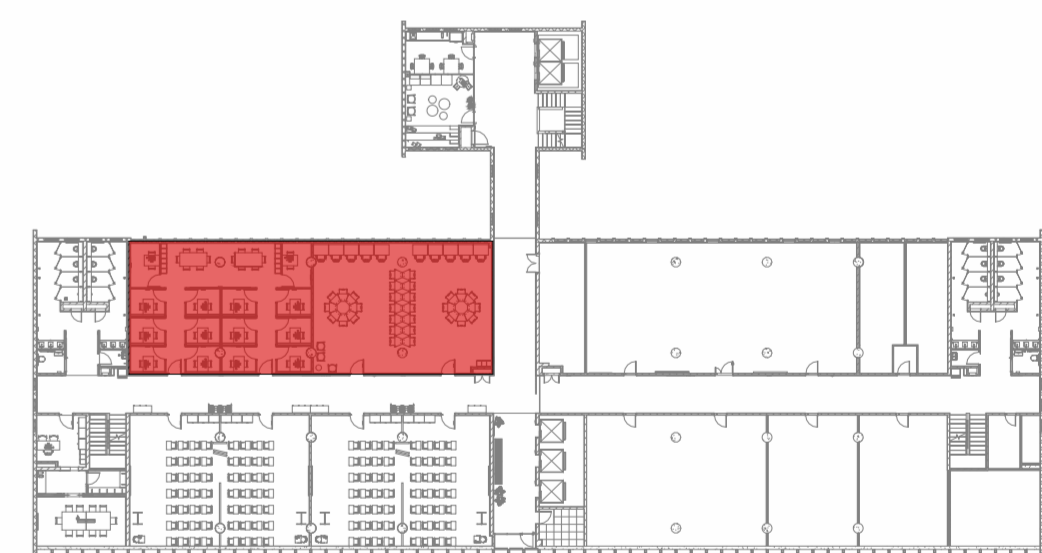

ESCALA 1 : 500

J	Inclusão de porta nos fechamentos F03 e F04	15/05/25
I	Revisão conforme relatório de avaliação de 25/08/23	25/09/23
H	Inserção de código Flocruz	15/08/23
G	Revisão conforme relatório de avaliação de 30/11/22	06/03/23
F	Revisão para correção gráfica dos desenhos	01/11/22
E	Revisão conforme relatório de avaliação de 30/10/22	24/11/22
D	Revisão conforme alterações na avaliação e complementares	22/08/22
C	Revisão conforme relatório de avaliação de 04/07/22	06/07/22
REV.	DESCRIÇÃO	DATA



 Ministério da Saúde FIOCRUZ Fundação Oswaldo Cruz		 COGIC Conselho Gestor do Instituto de Saúde		PROJETO/UNIDADE PREDIO SEDE CAMPUS MARÉ COGIC	
OBJETIVO		CAMIUS		SETOR	
REFORMA		MARÉ		EDIFICAÇÃO	
Nº PREQD		Nº DA META		CÓDIGO DA FRANCHA - GED	
143		2022.05.16.02		DES-P07-PE-ARQ020-143-N06-503-R09	
TÍTULO DO PROJETO/SUBTIPO DE PROJETO		O.E./I.O.R.		FASE	
ARQUITETURA		2021-015		PROJETO EXECUTIVO	
TÍTULO DA FRANCHA				DATA	
PLATAFORMA DE ENSINO - DETALHES -				30/05/22	
DIVISÓRIAS - PISO/TETO E RETRÁIL				ESCALA	
				Como indicado	
COORDENADOR DA META		RESPONSÁVEL TÉCNICO		ARTISTRI	
CELSO GIRAFA		CELSO GIRAFA		311158493400CT001	
EDITEUR		CRIAÇÃO			
ADRIANA PRIMO, FILIPE CHILE E RAFAEL BASTOS		CAU-/RUA/190-1			
		CÓDIGO DA FRANCHA - FIOCRUZ			
		A13432914			

ARQ020

SUÁRIO: